

# Minería en Mendoza

En Mendoza operan aproximadamente 200 empresas mineras y de servicios complementarios. Generan en total más de 15.000 puestos de trabajo directo e indirecto. Este sector representa el 5% del Producto Bruto Geográfico provincial (U\$S 700 millones).

### ¿Por qué invertir en Minería en Mendoza?

GEOLOGÍA  
INCENTIVOS A LA INVERSIÓN MINERA  
TALENTO HUMANO  
CADENAS DE PROVEEDORES  
INSTITUCIONALIDAD Y MARCO JURÍDICO  
EXISTENCIA DE PROYECTOS  
EMPRESAS DE RELEVANCIA INSTALADAS



### GEOLOGÍA

Mendoza está ubicada en la zona de los Andes Centrales, donde existe un gran potencial para el desarrollo minero. En la zona sur de Mendoza se encuentra el departamento de Malargüe que posee un ambiente geológico y tectónico especial para la existencia de yacimientos minerales, y una reconocida licencia social para la actividad minera.

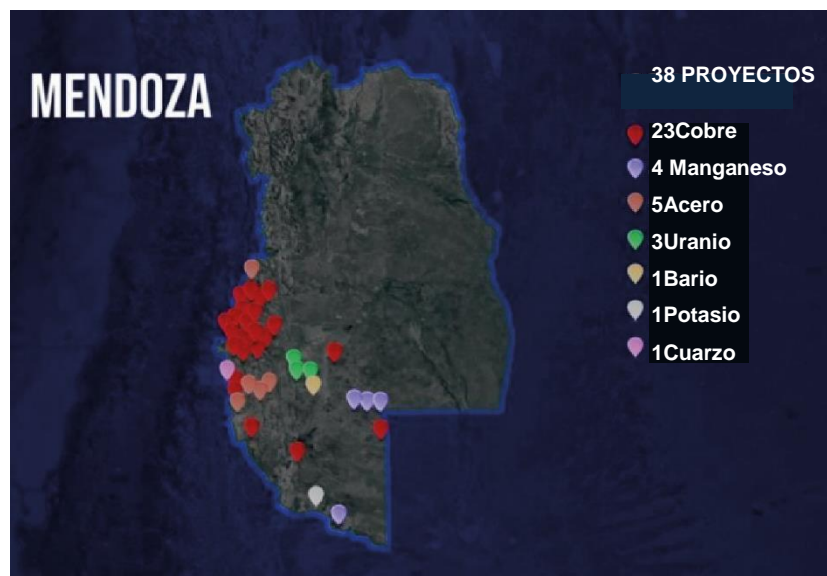



El ambiente variable de subducción de placa plana, las zonas de relieve pos-arco, las cuencas marinas y continentales, sumado al magmatismo bimodal ubicado en rocas calizas y areniscas rojas, crean un ambiente favorable para la existencia de depósitos hidrotermales de alta y baja sulfuración, muchos relacionados a pórfidos de cobre, yacimientos de metales base (AG, PB y ZN), yacimientos de skarn, cobre en areniscas, yacimientos de fluoruros en vetas, azufre, barita, manganeso, uranio y minerales de hierro, níquel y cobalto. Además, en las cuencas marinas mesozoicas existen yacimientos de cloruro de potasio, carbón, gas e hidrocarburos.

La Provincia de Mendoza cuenta en su suelo y subsuelo con reservas de potasio, yeso, silicio, oro, hierro, cuarzo, baritina, manganeso, zinc, bentonita, áridos, roca de aplicación, talco, entre otros. También se extraen materias primas que permiten producir cemento.

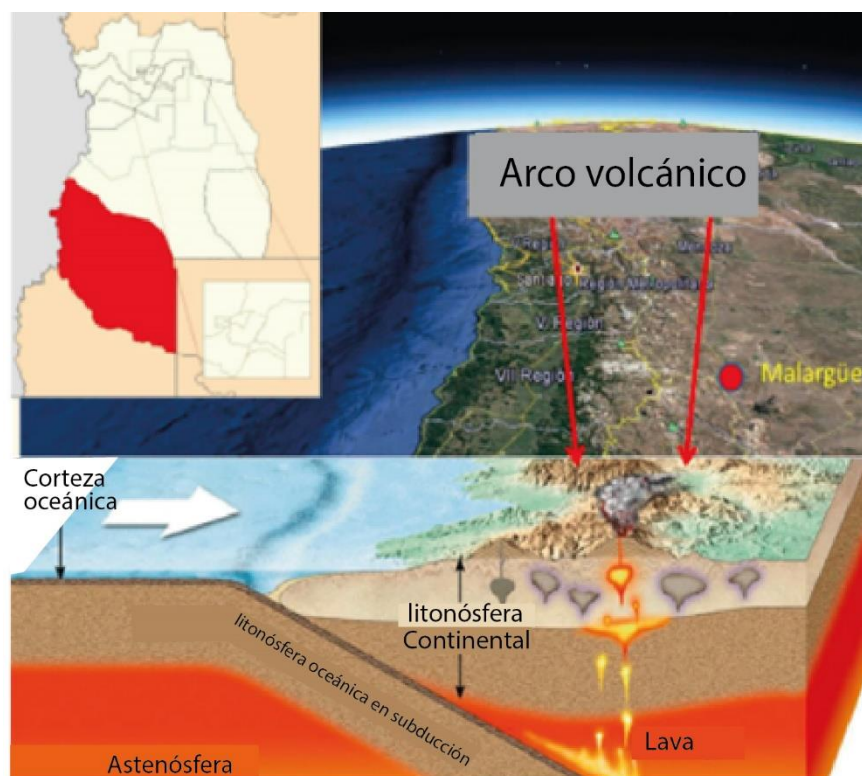

Este marco ofrece una vasta diversidad de proyectos con enorme potencial geológico, concentrado principalmente en proyectos de cobre.

El cobre se posiciona estratégicamente dentro de los minerales metalíferos por su rol en la transición energética, con destino principal en cables eléctricos y transmisores.

Se estima que entre los años 2020 y 2040 la demanda total por cobre aumente en al menos 18 millones de toneladas (26 millones en un escenario de transición acelerada), de las cuales 8 millones se explican meramente por el “consumo verde” (Fuente: Consultora Wood Mackenzie).

Argentina cuenta con alrededor de 10 millones de toneladas de reservas cuantificadas, lo cual representa el 1,2% a nivel global. Esto posiciona al país entre los 15 países con mayor cantidad de reservas en el mundo. (Secretaría Minería de la Nación).

Las oportunidades conexas al desarrollo de la minería de cobre en Mendoza se asocian con las etapas de exploración. Existiendo grandes oportunidades para su desarrollo y eventual explotación.

## INCENTIVOS A LA INVERSIÓN MINERA

### Beneficios código de minería



El artículo 214 del Código de Minería de la Nación establece que durante los primeros 5 años de la concesión, contados a partir del registro, no se impondrá sobre la propiedad de las minas ningún gravamen o impuesto, cualquiera fuera su denominación, ya sea nacional, provincial o municipal, presente o futuro; aplicable a la producción y a la comercialización de la producción minera.

### Plan nacional huellas mineras

El objetivo del plan creado por Resolución SM 134/2008 es facilitar a los pequeños y medianos productores mineros el acceso a zonas de interés, a través del financiamiento de proyectos de mejora, rehabilitación y ampliación de los caminos y accesos que conducen a zonas de interés minero, a centros productivos y a minas de difícil acceso y/o su vinculación con las comunidades locales y las infraestructuras comunitarias complementarias o adjuntas siempre que las mismas sean accesorias del proyecto de huella principal, favoreciendo al desarrollo de la actividad en territorios de difícil acceso.

## **Beneficios de la ley N°24.196/93 de inversiones mineras**

Estabilidad fiscal: aplica por 30 años a todos los impuestos (nacionales y provinciales) vigentes a la fecha de presentación del estudio de factibilidad ante el Gobierno nacional.

Importaciones: 0% tasa para importación de bienes de capital (equipamiento y repuestos) e insumos necesarios para la operación.

Promoción a la exploración: doble deducción del impuesto a las ganancias de los gastos de exploración hasta la factibilidad.

Reintegro del IVA en 6 meses.

Esquema de amortización acelerada en tres años.

Tope de 3% en regalías provinciales.

## **Fideicomiso pata mora**

A través de Mendoza Fiduciaria, el Gobierno Provincial ha constituido un fideicomiso para el desarrollo de la Zona de Servicios Mineros del Departamento de Malargüe en la localidad de Pata Mora. Este fideicomiso permitirá la concreción de obras de infraestructura básica que estarán al servicio de las empresas de la zona.

## **Régimen de fomento de inversión para las exportaciones**

Se implementó en abril de 2021 y su propósito es expandir los negocios existentes y fomentar nuevos proyectos productivos para garantizar la entrada y salida de divisas.

Bajo el régimen general, los exportadores están obligados a convertir a pesos el 100% de las divisas provenientes de las exportaciones. Sin embargo, bajo este régimen, si las empresas realizan inversiones superiores a los USD 100 millones, se les permite mantener 20% de los ingresos de exportación en moneda extranjera, sobre una base anual, para:

- 
- Pagar al vencimiento el capital e intereses de las deudas por importación de bienes y servicios.
  - Pagar al vencimiento principal e intereses de las deudas financieras mantenidas en el exterior.
  - Pagar utilidades y dividendos de balances cerrados y auditados.
  - Repatriar las inversiones directas de no residentes en empresas distintas de las casas matrices de las instituciones financieras locales. Mientras el 20% no se utilice para cancelar estos pasivos, los fondos deben mantenerse en un banco argentino o en un banco extranjero.
- 

**Tope:** El 20% no puede exceder el 25% del agregado bruto de la inversión. La base para este cálculo es la moneda liquidada en el mercado cambiario y/o el valor FOB de las importaciones financiadas mediante crédito externo

Asimismo, conforme al Decreto N° 836/2021, el beneficio se aplicará de la siguiente manera, transcurridos dos años de la liquidación de la inversión:

---

- Inversión desde USD 500 millones hasta USD 1.000 millones: Por cada año calendario en que no se cumpla el 20% utilizado, durante dos años consecutivos, el equivalente al 40% de los ingresos de exportación obtenidos en esos dos años, pueden mantenerse en moneda extranjera.
  - Inversiones superiores a USD 1.000 millones: Por cada año calendario en que no se utilice el 20%, en dos años, se podrá mantener en moneda extranjera el equivalente al 60% de los ingresos de exportación obtenidos en esos años.
  - Tope: 40% y 60%, respectivamente, del monto invertido liquidado en el mercado de cambios.
-



## TALENTO HUMANO

Mendoza cuenta con ocho universidades, siete institutos universitarios, 74 institutos de educación superior y más de 2.700 escuelas de nivel inicial, primario y secundario. Cabe destacar que dos universidades son nacionales, públicas y gratuitas y los seis restantes son de gestión privada. Luego de Buenos Aires, Mendoza es la provincia argentina con mayor cantidad universidades privadas del país.

Estas universidades ofrecen el 98% de las carreras de la oferta educativa argentina a más de 70.000 alumnos por año.

En el área de minería específicamente existen carreras de ingeniería, geología, química y más de una decena de carreras afines de toda la cadena productiva.

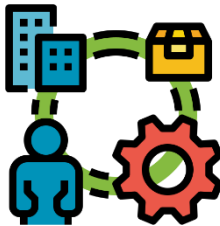

## CADENAS DE PROVEEDORES

El sector de minería dispone de gran cantidad de empresas proveedoras de productos y servicios instaladas en la provincia. Se destacan un gran número de consultoras de alto nivel que abarcan una gama de servicios que va desde asistencia jurídica hasta confección de proyectos ejecutivos, análisis de suelos, pruebas, entre otros.



## INSTITUCIONALIDAD Y MARCO JURÍDICO REGULATORIO

El Gobierno de Mendoza mantiene una fuerte articulación con el gobierno nacional, los municipios, el sector privado, las universidades y los centros de investigación. Esto se materializa en diversas instituciones de articulación público-privada que fomentan el desarrollo del sector.

Entre las más relevante se encuentran el Instituto Nacional de Tecnología Industrial (INTI), la Cámara Argentina de Empresarios Mineros, la Cámara Argentina de Proveedores Mineros, la Cámara Mendocina de Empresarios Mineros, el Servicio Geológico Minero Argentino (SEGEMAR), y el Instituto de Tecnología Minera.

Argentina cuenta con un vasto marco regulatorio, basado en un sistema jurídico tripartito. Es decir que, la actividad minera se encuentra amparada tanto en leyes Nacionales, como Provinciales e incluso Constitucionales. Un nuevo enfoque sustentable busca garantizar el desarrollo de la actividad a través del equilibrio entre el desarrollo económico, el medio ambiente y la realidad social. Mencionamos alguna de estas leyes:

## **LEGISLACIÓN NACIONAL**

Código de minería

Ley de inversiones mineras Ley N° 24.196

Ley general de ambiente ley N° 25.675

## **LEGISLACIÓN PROVINCIAL**

Código de procedimiento minero Decreto N° 299/45

Dirección de Minería Ley N° 3.790

Ley de Canteras Ley N° 8.434

Ley N°7722 de Regulación de Uso de Sustancias Químicas en la Actividad Minera.



## IMPULSA MENDOZA SOSTENIBLE S.A

El Gobierno de Mendoza en 2023, configuró la Sociedad Anónima '**Impulsa Mendoza Sostenible**' cuyo objetivo es promover y agilizar el desarrollo de proyectos mineros a cargo de agentes privados con un desarrollo sustentable e inclusivo mediante la transformación de los recursos naturales en forma prudente, convirtiendo a Mendoza en un eslabón clave para la transición energética.

Su misión es desarrollar al menos diez proyectos de exploración diferentes en la próxima década. Se espera que al menos uno de ellos se transforme en una explotación minera con un impacto positivo a nivel económico, traccionando el empleo, formalizándolo, mejorando los salarios, creando nuevas empresas, desarrollando regiones rurales y fortaleciendo las cadenas de valor con proveedores.

## PRINCIPALES PROYECTOS EN MENDOZA

### POTASIO RÍO COLORADO



Estado: **Construcción y reingeniería**

Minería: **Minería por Solución**

Mineral: **Potasio (CIK)**

Permisos Legales: **Concesión minera, permiso de extracción de agua, consumo de agua, Declaración de Impacto Ambiental**

---

## EL PERDIDO



Estado: **Exploración Inicial**

Minería: **Flotación**

Mineral: **Cobre-Oro**

Permisos Legales: **Concesión minera, Informe de impacto ambiental (IIA) en evaluación**

---

## HIERRO INDIO



Estado: **Exploración Avanzada**

Minería: **Mecánica Convencional**

Mineral: **Hierro**

Permisos Legales: **Permiso de Exploración, Declaración de Impacto Ambiental**

---



## EL SEGURO



Estado: **Exploración Inicial**

Minería: **Flotación**

Mineral: **Cobre-Oro**

Permisos Legales: **Concesión minera, IIA en progreso.**

---

## EL DESTINO



Estado: **Exploración Inicial**

Minería: **Flotación**

Mineral: **Cobre-Oro**

Permisos Legales: **Concesión minera, IIA en evaluación**

---

SOFI

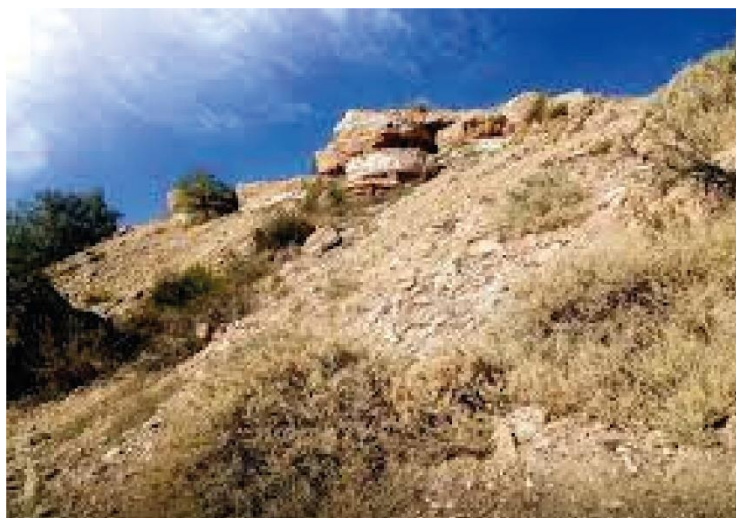

Estado: **Prospección**

Minería: **Flotación**

Mineral: **Cobre-Oro**

Permisos Legales: **Concesión minera, IIA en evaluación**

---

## MANTOS DE COBRE



Estado: **Prospección**

Minería: **Flotación**

Mineral: **Cobre-Oro**

Permisos Legales: **Concesión minera, IIA en evaluación**

---



## CUPRUM



Estado: **Prospección**

Minería: **Flotación**

Mineral: **Cobre-Oro**

Permisos Legales: **Concesión minera, IIA en progreso**

---

## ELENA



Estado: **Prospección**

Minería: **Flotación**

Mineral: **Cobre-Oro**

Permisos Legales: **Concesión minera, IIA en progreso.**

---

## PEHUENCHE



Estado: **Prospección**

Minería: **Flotación**

Mineral: **Cobre-Oro**

Permisos Legales: **Concesión minera, IIA en progreso**

## POLARIS

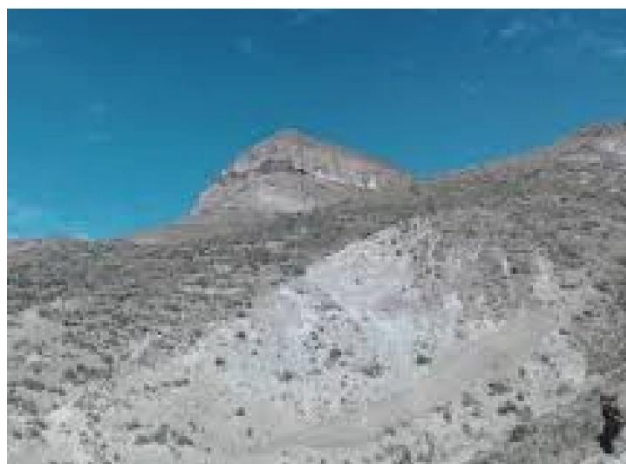

Estado: **Exploración Inicial**

Minería: **Proyecto Multiminerar**

Mineral: **Cobre-Oro-Bario-Hierro**

Permisos Legales: **Concesión minera, IIA en evaluación**

---

### EMPRESAS DE RELEVANCIA INSTALADAS

**Holcim, Knauf, Globe Metals, Durlock, Knight Piésold,  
Anddes, Alex Stewart, Bloke, Aceros Cuyanos.**



**PROMENDOZA**  
A R G E N T I N A

